Информационная и просветительская кампания среди молодежи о вреде потребления никотинсодержащей продукции, электронных сигарет и вейпов

В целях борьбы с потреблением никотинсодержащей продукции по нацпроекту «Демография» в России реализуется коммуникационная кампания среди молодежи о пагубном влиянии вейпов и других подобных средств на организм.

Предлагаем вашему вниманию информационно-просветительские материалы кампании для ознакомления.

НАЦИОНАЛЬНЫЕ ПРОЕКТЫ РОССИИ

НУ ДА, ПОНЯТНО, ТАБАК НЕ ГОРИТ, А ЭЛЕКТРОННО НАГРЕВАЕТСЯ, ТОЛЬКО ПОЧЕМУ-ТО С СОСУДАМИ ПРОБЛЕМЫ

Электронные сигареты
ничем не лучше.
Бросай не парься.

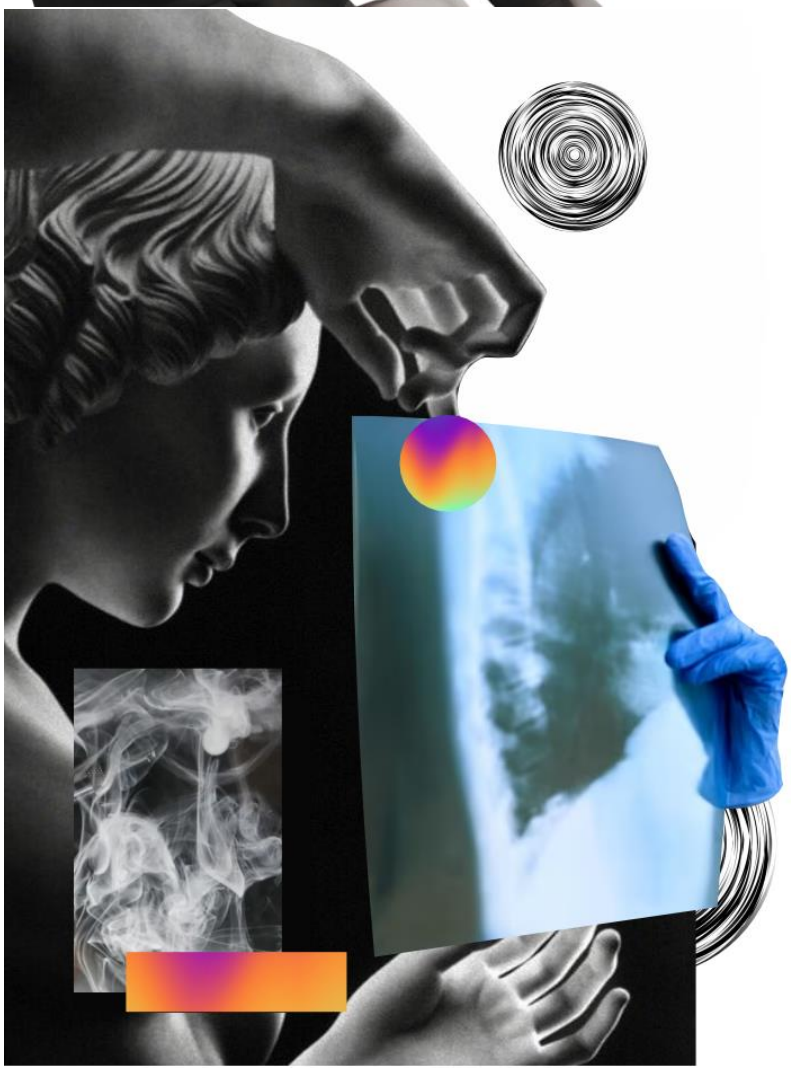

НАЦИОНАЛЬНЫЕ ПРОЕКТЫ РОССИИ

ЗНАЕШЬ, ЭЛЕКТРОНКА-ТО ЦИФРОВАЯ, А КАШЕЛЬ АНАЛОГОВЫЙ

Электронные сигареты
ничем не лучше.
Бросай не парься.